

PENGUMUMAN PELELANGAN TERBUKA

NOMOR 602.Peng/SCM/PLN-NPS/2024

TENTANG

AI 2024 - PENGADAAN MATERIAL DAN JASA PEMASANGAN 1 SET HP PUMP SWRO PLTU AMPANA

Tim Pengadaan Barang/Jasa PT PLN Nusantara Power Services akan melaksanakan Pelelangan AI 2024 - Pengadaan Material dan Jasa Pemasangan 1 Set HP Pump SWRO PLTU Ampana dengan persyaratan sebagai berikut :

1. Persyaratan Peserta Lelang

- a. Terdaftar di VMS (Vendor Management System) PLN NP Services.
- b. Memiliki bukti pendaftaran CSMS di PT PLN Group atau BUMN/Surat keterangan lolos/ SertifikatCSMS PT PLN Nusantara Power Group atau PT PLN (persero) yang masih berlakudengan kategori risiko Tinggi.
- c. Memiliki Surat Ijin Usaha Perdagangan (SIUP) atau Izin Usaha Tetap (IUT) atau Nomor Induk Berusaha (NIB) yang masih berlaku.
- d. Perusahaan menerapkan ISO-9001, ISO 14001, dan OHSAS 18001 atau SMK3 mengenai Sistem Manajemen Keselamatan dan Kesehatan Kerja yang dikeluarkan oleh badan sertifikasi yang terakreditasi dan masih berlaku.
- e. Material atau spare part yang harus disertai sertifikasi COM/OEM asli bukan Fotokopi atau Facsimile dan dilampiri packing list material oleh pihak penerbit serta bertanggung jawab penuh atas kinerja dari material atau spare parts dan siap bertanggung jawab apabila terjadi gangguan yang disebabkan oleh peralatan tersebut.
- f. Personil yang mempunyai keahlian dan pengalaman dengan ketentuan minimal sebagai berikut :
Mechanical Engineer minimal 1 orang berpengalaman dalam pekerjaan instalasi dan/atau perbaikan pompa dan dibuktikan dengan CV yang di acknowledge oleh perusahaan terkait dengan list pekerjaan sebelumnya. Tenaga ahli minimal 1 (satu) orang sebagai welder bersertifikasi 6G minimal dikeluarkan oleh Disnaker/Kemenaker/B4T/Migas/BNSP yang masih berlaku dibuktikan dengan copy sertifikat dan list pekerjaan sebelumnya. Tenaga ahli kompeten dalam pemasangan scaffolding atau rigger, minimal 1 (satu) orang tersertifikasi rigger/scaffolding minimal dikeluarkan oleh disnakertrans/AK Migas/Badan sertifikasi yang telah terakreditasi dibuktikan dengan Daftar riwayat hidup yang acknowledge oleh perusahaan terkait dibuktikan dengan copy sertifikat scaffolding/rigger yang masih berlaku. Tenaga ahli minimal 1 (satu) orang sebagai pelaksana non-destructive test (NDT) bersertifikasi level II minimal dikeluarkan oleh disnaker/kemenaker/B4T/Migas/lembaga yang memiliki ahli NDT level III sebagai penguji yang masih berlaku dibuktikan dengan copy sertifikat keahlian dan list pekerjaan sebelumnya. Ahli K3 minimal 1 (satu) orang yang tersertifikasi AK3 Umum yang dikeluarkan oleh disnakertrans/kemnaker/K3 Migas/BNSP/BADan sertifikasi yang telah terakreditasi, dibuktikan dengan Daftar riwayat hidup yang di Acknowledge oleh perusahaan terkait dibuktikan dengan copy sertifikat AK3 umum yang masih berlaku. tenaga ahli minimal 1 (satu) orang sebagai operator alat angkut bersertifikasi minimal dikeluarkan oleh disnaker/kemnaker/Migas/BNSP yang masih berlaku dibuktikan dengan copy sertifikat keahlian/SIO dan list pekerjaan sebelumnya.
- g. Pelaksana pekerjaan harus mengikutsertakan tenaga kerja dalam program BPJS berupa BPJS kesehatan atau BPJS Ketenagakerjaan yang meliputi Jaminan Kematian (JK), Jaminan kecelakaan kerja (JKK), jaminan hari tua (JHT) dan jaminan pensiun (JP).
- h. Perusahaan wajib menyertakan SKCK untuk masing masing tenaga kerja sebagai syarat pengurusan permit pekerjaan.
- i. Memiliki pengalaman kerja Pengadaan Material Listrik Kontrol atau material sejenis minimal 1 (satu) dalam kurun waktu 1 (satu) tahun terakhir, dibuktikan dengan copy : Surat dukungan dari manufaktur. Copy Kontrak / Purchase Order (PO) / Berita acara (BA) Customer Satisfaction letter/ customer reference letter/Accomplishment letter yang dikeluarkan dan/atau diketahui oleh customer terkait atau list pekerjaan yang pernah dilakukan.

2. Pelaksanaan Pengadaan

a. Pendaftaran dan Pengambilan Dokumen :

Hari/Tanggal : Rabu, 12 Juni 2024 sd Senin, 24 Juni 2024
Waktu : Pukul 09:00 s/d 15:00 WIB
Tempat : - PT. PLN Nusantara Power Services
Jl. Raya Bandara Juanda No 17
Desa Semambung, Gedangan
Sidoarjo
- Atau melalui email pengadaan@pjbservices.com

dengan diberi subyek :

SURAT PERNYATAAN MINAT AI 2024 - PENGADAAN MATERIAL DAN JASA PEMASANGAN 1 SET HP PUMP SWRO PLTU AMPANA

b. Aanwijzing atau Penjelasan Dokumen:

Hari/Tanggal : Kamis, 20 Juni 2024
Waktu : Pukul 13:30 WIB
Tempat : - PT. PLN Nusantara Power Services
Jl. Raya Bandara Juanda No 17
Desa Semambung, Gedangan
Sidoarjo
- Atau Pelaksanaan penjelasan lelang dapat dilakukan melalui media daring atau Internet (email, video conference, dan lain-lain) yang akan diinformasikan berikutnya.

c. Dokumen Pengadaan dapat di-email atau diambil dalam bentuk soft copy.

3. Spesifikasi Pekerjaan

Sesuai daftar Terlampir

Demikian disampaikan untuk menjadi perhatian.

Sidoarjo, 12 Juni 2024

Tim Pengadaan Barang/Jasa PT. PLN Nusantara Power Services

Catatan :

Peserta yang mendaftar diharapkan membawa flashdisk apabila membutuhkan softcopy dokumen

PIC Pengadaan : DIMAS ARMAN ZULFANI

No. HP : 0853-6833-7778

DAFTAR RINCIAN HARGA PENAWARAN

No	Item Barang/Jasa	Jumlah	Satuan	Harga Satuan	Jumlah Harga
1	Pengadaan Material dan Jasa Pemasangan 1 Set HP Pump SWRO PLTU Ampana				
	HP Feed Pump :	1	Set		
	Model : MSS 1521, Fluida sea water, Flow 14.3 m3/h, inlet pressure 2 bar, Dis. Pressure min 27.6 bar, Feed TDS up to 32.000, Feed Temp 25 C, Manufacture USA, Rpm 3440 rpm, NPSHR 4.1 m, Asorbed power 16.7 kw				
	Spesifikasi motor :				
	Power rating HP 25-380 v/50 hz/3 phase, electric power 18 Kw, Full load 34.9 A, Enclosure TEFC				
	Spesifikasi inverter :				
	Input 380-480 v, 3 phase, 50/60 hz;50 A, output 45 A, 34.3 kVA				
	Frame support & coupling motor				
	Instalation, Pengujian & Comisioning, Training Operasi & pemeliharaan	1	Lot		

Terbilang :

SUB
TOTAL

PPN
(11%)
TOTAL

Tanda Tangan & Stempel Perusahaan

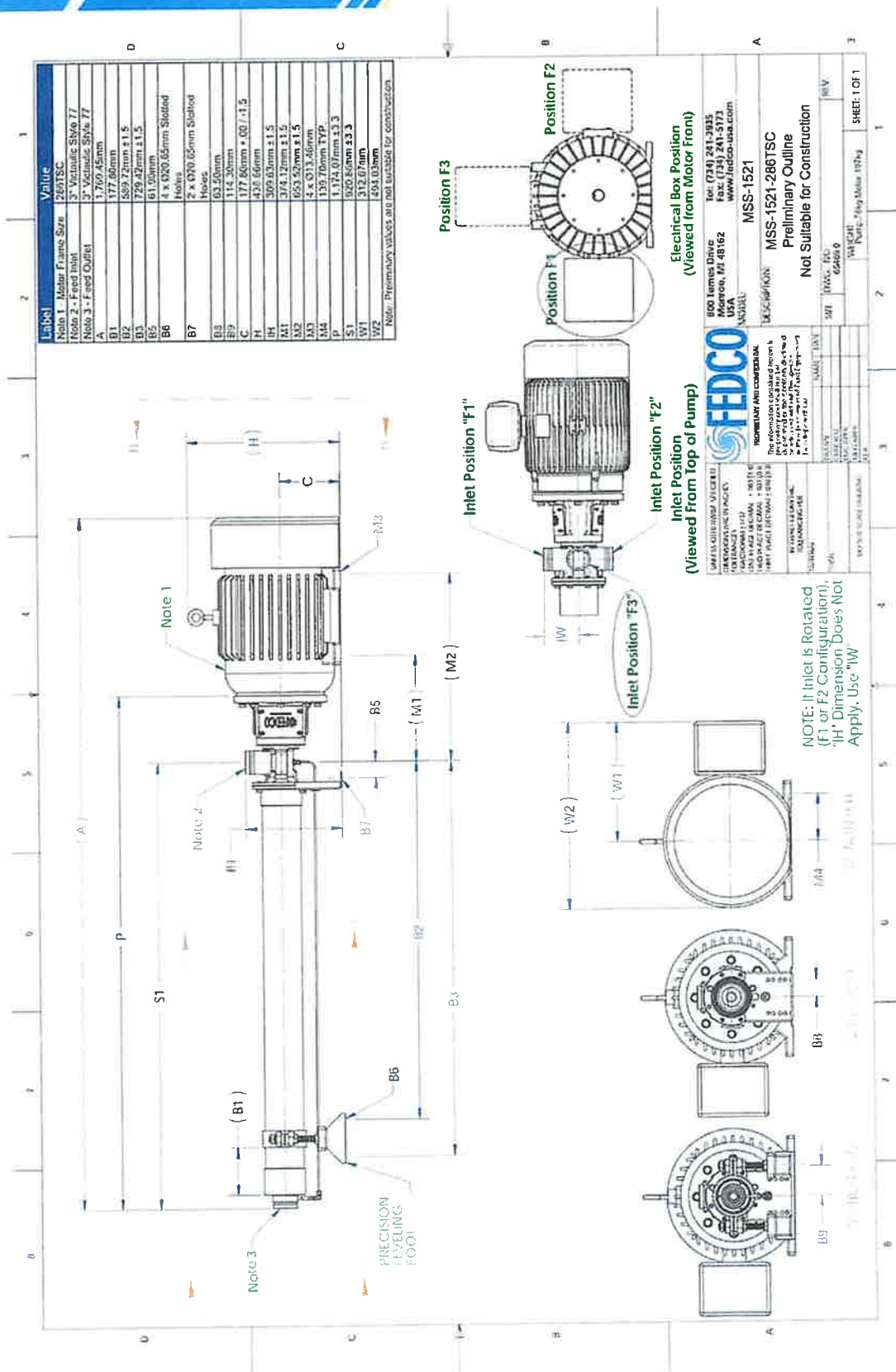

FEDCO
 FEDERAL MOTOR CORPORATION
 800 Teres Drive
 Edison, NJ 08862
 Tel: (732) 241-3935
 Fax: (732) 241-3936
 www.fedco.com

MSS-1521
 MSS-1521-286TSC
 Preliminary Outline
 Not Suitable for Construction

REV: 01
 DATE: 04/20/11
 DRAWN BY: [Name]
 CHECKED BY: [Name]
 APPROVED BY: [Name]

NOTE: If Inlet is Rotated (F1 or F2 Configuration), "H" Dimension Does Not Apply. Use "W"

LAMPIRAN